

Escuelas que son miembros

Las escuelas que son miembros de la Alianza AMDCS están convenientemente ubicadas cerca de las rutas principales de tránsito y transporte público de la ciudad.

1. Mission Dolores Catholic School

3371 16th Street
School Phone: 415.861.7673
www.missiondolores.org

2. St. Anthony-Immaculate Conception School

299 Precita Avenue
School Phone: 415.648.2008
www.saicsf.org

3. St. Finn Barr School

419 Hearst Avenue
School Phone: 415.333.1800
www.stfinnbarr.org

5. St. James School

321 Fair Oaks Street
School Phone: 415.647.8972
www.saintjamessf.org

6. School of the Epiphany

600 Italy Street
School Phone: 415.337.4030
www.sfepiphany.org

7. St. Charles Borromeo School

3250 18th Street
School Phone: 415.861.7652
www.sfstcharlesschool.org

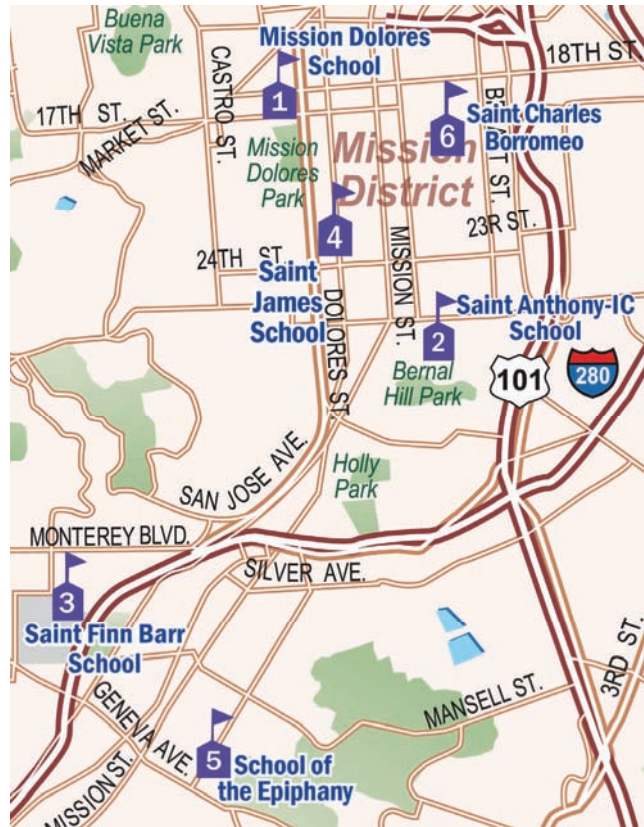

OFREZCA A SUS HIJOS UNA
EXPERIENCIA
TRANSFORMADORA...
¡EL ÉXITO ACADÉMICO!



One Peter Yorke Way
San Francisco, CA 94109

Ms. Maureen Huntington
Directora Ejecutiva
Tel: 415.614.5660
Email: dcs@sarchdiocese.org
www.amdcs.org

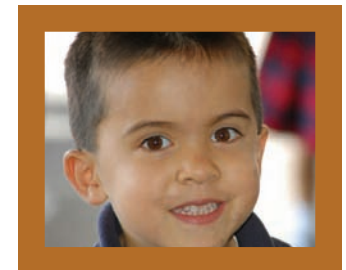

Comuníquese con la(s) escuela(a) que le interesa(n) para programar una gira y obtener más información sobre la manera en que su hijo o hija se beneficiaría asistiendo a una escuela de la Alianza AMDCS.

¿Por qué una escuela católica?

Una escuela primaria católica ofrece la mejor preparación para la escuela secundaria. El 99% de los estudiantes de las escuelas secundarias católicas se gradúan y el 97% hacen estudios de educación superior.



Las escuelas católicas cultivan una interacción sana entre las comunidades cada vez más diversificadas de nuestra ciudad.

En las escuelas católicas, el porcentaje de alumnos que no completan sus estudios (el 3.4%) es más bajo que el de las escuelas públicas (el 14.4%) y el de otras escuelas privadas (el 11.9%).

La Universidad de Harvard reportó en un estudio que publicó en 2000, que los estudiantes de las escuelas católicas demostraban mejor que otros estudiantes los tres objetivos básicos de la educación cívica: participación cívica, conocimiento político y tolerancia política.

Los inmigrantes y residentes nuevos recibirán una cálida bienvenida y podrán relacionarse con rapidez en la comunidad.

¿Por qué una escuela de la alianza?

Nosotros creemos que los niños necesitan escuelas seguras y acogedoras, con maestros capacitados que se dediquen apasionadamente a la enseñanza. Creemos que los niños que necesitan ayuda adicional deben recibirla.

Las escuelas que son miembros de la Alianza AMDCS ofrecen estas ventajas y más, inclusive una fuerte base en valores cristianos y servicio a la comunidad.



La Alianza AMDCS es una **asociación** de seis escuelas católicas. Trabajando en colaboración, estas escuelas comparten sus conocimientos especializados y ofrecen a sus maestros oportunidades para superarse mediante la capacitación, mejorar sus finanzas y fortalecer su futuro. De igual importancia es la conservación en cada escuela su identidad única, recibida de la comunidad religiosa que la fundó y de las familias activas en la escuela.

¡Damos la bienvenida a niños de todas las tradiciones religiosas!

Ayuda económica para la matrícula.

Entre las seis escuela participantes de la Alianza AMDCS, será posible elegir una donde casi cualquier niño pueda sentirse a gusto y prosperar. El proceso de admisión en cada escuela está diseñado para asegurar que la escuela satisfaga las necesidades de cada estudiante. Se establece así la base para una colaboración exitosa entre la escuela, los padres y madres, y los alumnos.



La Alianza AMDCS crea un ambiente de escuela de barrio, ofreciendo atención individualizada y, además, servicios extra, como, por ejemplo, el cuidado de niños durante horas extendidas para hogares contemporáneos donde ambos padres trabajan.

Elija una escuela del siglo 21 con un ambiente de apoyo que ofrece a cada niño o niña —a su hijo o hija— la oportunidad de tener experiencias extraordinarias... una **escuela de la Alianza AMDCS.**